



<b>Datum och tid</b>	2015-10-27, kl.19:00-22.00
<b>Plats</b>	Skepplanda bygdegård, Skepplanda
<b>Presidium</b>	Carlos Trischler, ordförande Carina Zito Averstedt, 1:e vice ordförande Sven Rydén, 2:e vice ordförande
<b>Sekreterare</b>	Sophi Westerholm-Viehmänn
<b>Inbjudna</b>	Björn Järbur, kommunchef Paula Örn, kommunstyrelsens ordf. Lars-Ove Hellman, VD Alebyggen AB Lotti Klug, brott- och säkerhetshandläggare Klas Arvidsson, fritidschef Leif Andersson, ordf. i Skepplanda fiberförening Lars Kopp, områdesansvarig Jonas Molin, ordf. i Skepplandaföreningen
<b>Antal övriga mötesdeltagare</b>	Ca 125 personer

## Ortsutvecklingsmöte i Skepplanda

### Inledande presentation

Presidiets ordförande Carlos Trischler hälsar alla välkomna till höstens ortsutvecklingsmöte, ett särskilt välkomnande går till delegationen från Botswana som är på besök:

Därefter hålls en tyst minut för att hedra de drabbade i den tragiska händelsen i Trollhättan.

Carlos presenterar presidiet och några av dagens gäster samt går igenom kvällens dagordning.

### Svar på tidigare frågor

Det finns inga obesvarade frågor från vårens ortsutvecklingsmöte. Samtliga frågor besvarades i vårens minnesanteckningar.

### Vad händer med den tomma vårdcentralbyggnaden i Skepplanda?

Lars-Ove Hellman VD för Alebyggen hänvisar till fastighetsägaren Hemsö att svara på vad som händer med den tomma byggnaden.

Lars-Ove har tidigare fått frågan från Kent Carlsson om byggnaden inte kan byggas om till bostäder? Lars-Ove har varit på plats för att skapa sig en överblick och byggnaden är gedigen med betongväggar även inomhus, det kan skapa problem vid ombyggnad. Ett alternativ kan vara att vårdcentralen byggs på med en våning.

**Fråga:** Istället för ombyggnad, kan man inte börja med att bygga på två våningar istället?

Lars-Ove klargör att ingen ställer en hel våning tom. Det är ekonomiskt inte möjligt.

När det gäller nybyggnation så har Alebyggen ett projekt i centrala Älvängen och ett i centrala Nödinge. Genomförandet tar tid, i Älvängen har det hittills tagit 5 år.

Kommunchef Björn Järbur säger att tanken är att 190 000 flyktingar beräknas komma till Sverige i år och ytterligare 160 000 under 2016. En översyn av lokaler och tomma ytor görs i hela kommunen och den tomma vårdcentralen är med i tanken men inget är beslutat. Vi försöker att skapa möjligheter. Vi kommer att få ca 100 ensamkommande barn i år och lika många nästa. I dagsläget har vi 33 platser till förfogande. Nästa år kommer en ny lag som innebär att vi kan få en anvisning och får 36 timmar på oss att lösa detta.

**Fråga:** Vad har Skepplanda att erbjuda ensamkommande ungdomar?

Björn svarar att det handlar om tak över huvudet. Det är här och nu som gäller. Vissa kommuner har nästan lika många flyktingar som invånare. Vi står inför en mycket speciell situation.

**Fråga:** Vad ska stå åt sidan för flyktingarna?

Björn svarar att kommunen kommer att få ersättning för detta men att det är klart att det kommer att kosta.

Kommunstyrelsens ordförande Paula Örn berättar lite om vad som är på gång i Skepplanda.

Vi tittar på utveckling av förskoleverksamheten, en gemensam F-6 skola.

En näridrottsplats ska byggas. Den är ute på upphandling nu (Jonathan Dahl på Infrastruktur, hälsar att byggnationen planeras att starta v. 48)

**Fråga:** Hur ser det ut med äldreboende i Skepplanda?

Paula berättar att Älvängen står på tur med ett nytt äldreboende. Det finns ett gammalt beslut på det. I dagsläget ser vi inget behov i Skepplanda.

**Fråga:** Vad har ni politiker för nybyggnadsplaner för Skepplanda?

Paula svarar att kommunen inte bygger själva och att kostnaderna är för stora för en liten exploatör. Det måste finnas en marknad. Björn flikar in att vi har nästan 1 000 bostäder som är detaljplanlagda men ingen exploatör är intresserade att starta upp i dagsläget.

## Skeplanda simhall

Klas Arvidsson, ansvarig för anläggnings- och föreningsfrågor berättar att han i början av året fick ett uppdrag att göra en statusbesiktning av simhallen. Det görs utredningar på bland annat betongkonstruktion och reningsverk. Statusbesiktningen ska förhoppningsvis vara färdigt vid årsskiftet. Därefter får politiken bestämma hur vi ska gå vidare.

Fråga: Parkeringen vid simhallen hade tidigare bommar på båda sidor men nu har det försvunnit en bom och ingen verkar veta varför bommen är borta?

Inget svar kan ges på mötet utan frågan tas med tillbaka till ansvarig på kommunen.

Fråga: Vem är ansvarig för motionsspåret och att sätta upp de nya lamporna?

Klas svarar att det är Anders Alfredsson på parkenheten som ansvarar för spåret och NCC har fått uppdrag att sätter upp den nya belysningen.

Fråga: Lamporna placeras en bit in i skogen och de kommer att behöva röjas. Kommer det att göras?

Anders Alfredsson svarar att det kommer att göras en röjning efter färdigställandet.

## Fika paus

### Trygghetsvandring i Skeplanda den 25 november

Lotti Klug, kommunens brott- och säkerhetshandläggare, jobbar sedan många år tillbaka med att väcka intresse och engagemang när det gäller trygghet och säkerhet. Lotti håller i trygghetsvandringen och hon berättar att vandringen är en metod för kommunens tjänstemän att få reda på var man känner sig otryggt, vilka behov som finns och därefter se över vilka insatser som eventuellt behöver göras.

Från kommunen kommer Lotti, Anders Alfredsson (parkchef), Björn Berle (trafikingenjör), räddningstjänsten, Alebyggen och eventuellt polisen att vara med på trygghetsvandringen.

Sven Rydén tar på sig att boka en lokal där alla träffas. Det kommer en inbjudan i Ale kuriren innan vandringen. Lotti behöver hjälp med planering av vandringen. Carina Zito Averstedt och ytterligare en mötesdeltagare anmäler sitt intresse. Lotti vill gärna att ytterligare en person från Skeplanda ska vara med och bestämma var vandringen ska äga rum. Är du intresserad så hör av dig till Lotti på telefon 0303-33 01 21 alternativt maila till [charlott.klug@ale.se](mailto:charlott.klug@ale.se). Vandringen kommer att ta ca två timmar.

### Nattvandring

Den 2 november kl. 18:30 är det ett uppstartsmöte i Skeplanda församlingshem. Lotti kommer att vara där tillsammans med fritidsassistenter och Tomas Berglund från Vakna projektet. Alla som är intresserade och nyfiken på vad det innebär att nattvandra är hjärtligt välkomna. Du måste vara minst 25 år och vara nykter för att få delta i nattvandringarna. Är det många som kommer så är det lättare att ta sig an uppgiften.

Kraftiga smällare har använts i Skepplanda och både Lotti och polisen tar tacksamt i mot tips för att få ett slut på detta. Smällarna är farliga och kan ge bestående hörselskador. Tipsa polisen på telefon 114 14 alternativt till Lotti.

Lotti tipsar om tjänsten ”Fixa min gata” som är en webbplats (Ale.se) och en app som är till för att hjälpa medborgare att rapportera problem i gatumiljön till sina kommuner. Det kan gälla skadegörelse, nedfallna träd, oklippta häckar, hål i gatan med mera. Det är viktigt att veta att trasiga lampor ska rapporteras till Ale El.

### Skepplanda fiberförening uppdaterar och informerar

Leif Andersson, ordförande i Skepplanda fiberförening informerar om att föreningen i dagsläget har 700 medlemmar och att föreningen är till för de som bor utanför tätorten. I dagsläget arbetar 16st områdesansvariga med att kontakta alla inblandade fastighetsägare för att teckna fastighetsanslutningsavtal. Byggandet startar förhoppningsvis under våren 2016.

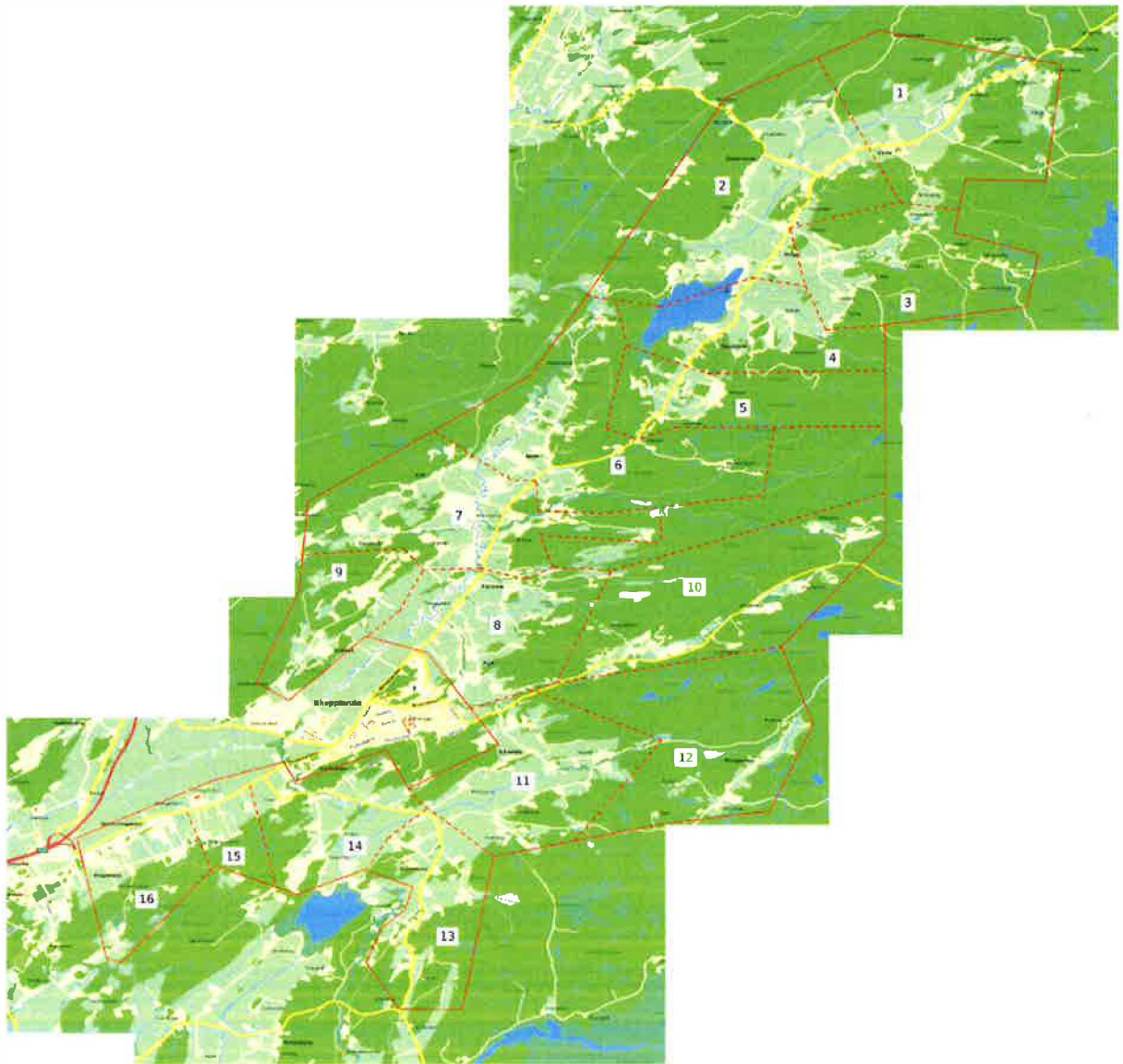

Gå in på föreningens hemsida för mer information: <http://www.skepplandafiber.se/>

## Skepplandaföreningen

Jonas Molin från Skepplandaföreningen jobbar hårt för att få ett tryggt och levande Skepplanda. Han ser med oro på den ökade förstörelsen, inbrotten och drogerna i Ale kommun. Han poängterar att nattvandringar kan vara ett sätt att minska dessa problem och säger även att man inte behöver vara förälder för att nattvandra utan alla som vill är välkomna.

Föreningen har varit i kontakt med Hemsö fastigheter för att få hyra en lokal i källaren på den tomma vårdcentralen som kan användas som fritidsgård. Vi skulle önska att kommunen står för hyran. Resten fixar vi själva

Vill du vara med i föreningen och styrelsen kontakta Jonas Molin. Föreningens mål är att Skepplanda ska utvecklas och att vi som bor här ska må bra.

## Övrigt

De nya ägarna för tandvårdskliniken presenterar sig och tackar för ett trevligt mottagande i Skepplanda. Robel Dam och Kalid Farouq är utbildade i Göteborg och har tidigare jobbat inom folktandvården. De planerar att komma igång i november och ambitionen är tandvård för alla. Det kommer att bli en invigning där man kan ställa frågor och titta på lokalerna.

Sven Rydén uppmanar så många som möjligt att komma till trygghetsvandringen.

Vid flera tillfällen har det varit hundbajs på konstgräsplanen där inga hundar ska vistas. Uppmaning till alla hundägare att plocka upp efter sina hundar.

## Nya frågor och önskemål

Inga nya frågor eller önskemål kom upp.

Carlos avslutar mötet med att tacka alla för engagemanget och hälsar alla välkomna till vårens möte.

Carlos Trischler

Sophi Westerholm-Viehmänn

Ordförande

Sekreterare



## BILAGA TILL MINNESANTECKNINGAR

Ortsutvecklingsmöte: Skepplanda

Höst 2015

### Uppföljning av frågor som ställts på ortsutvecklingsmötet i Skepplanda

Datum	Ärende/fråga	Frågan besvaras av	Status/svar	Plats för anteckningar
2015-10-27	Parkeringen vid simhallen hade tidigare bommar på båda sidor men nu har det försvunnit en bom och ingen verkar veta varför bommen är borta?	Sektor samhällsbyggnad/Infrastruktur och ansvarig på Fastighet	Fastighet har beställt avspärningen. Någon har på eget bevåg flyttat på den. Det kommer att åtgärdas igen.	