

11/10/2016
as

Medborgarförslag

Till Ale Kommun

Föreslår att:

Kommunen snarast inleder en utredning om, att tillsammans med Trafikverket, Regionen och med ev. EU-stöd som ekonomisk delaktighet, genomföra byggandet av en gång/cykelväg mellan Mauritzberg i norr och Sandåker i söder längs väg 1978, en sträckning på c:a 5 km.

samt att

Busshållplatsernas storlek ökas på de ställen där bussen idag inte kan lämna vägbanan vid av/påstigningar, för att skolbarn och övriga resenärer skall kunna vistas så långt från körbanan som möjligt vid väntan på buss.

Trygghet i Hålanda

är inte i 1:sta hand polisnärvaro, övervakningskameror, förstärkt belysning, eller andra brottsförebyggande åtgärder, utan

BEHOVET ÄR ATT TRYGGT KUNNA RÖRA SIG, TILL FOTS ELLER PÅ CYKEL, MELLAN OLIKA MÖTESPLATSER PÅ ORTEN VIA EN GÅNG OCH CYKELVÄG!

Vad är då mötesplatser i området?

Det börjar i norr med "Kulturen på Mauritzberg", fortsätter sedan söder ut med "Tingstad B&B", "Hembygdsgården", "Holmevattnet" (Badplats), "Bygdegården", "Församlingshemmet", "Kyrkan", "Förskolan", "Badplatsen vid Hålsjön", "Återvinningsstationen" och givetvis "Busshållplatserna".

Detta är exempel på mötesplatser som besöks av olika innevånare under olika tider och förhållanden på dygnet.

Ekonomiska aspekter

För att kunna bygga en ovan föreslagen gång/cykelväg krävs givetvis att hänsyn tas till den totala kostnaden för projektet. Föreslår därför att man bygger vägen i ett enklare utförande (ej asfalterad) och att befintlig vägbelysning torde vara tillräcklig, då gång/cykelvägen i huvudsak kan följa parallellt med befintlig vägsträckning.

Hålanda i oktober 2016

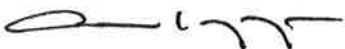

Lars Kopp, Båljen 425, 446 96 Hålanda
Tel 0705 848925 Mail: kopp@aabol.se

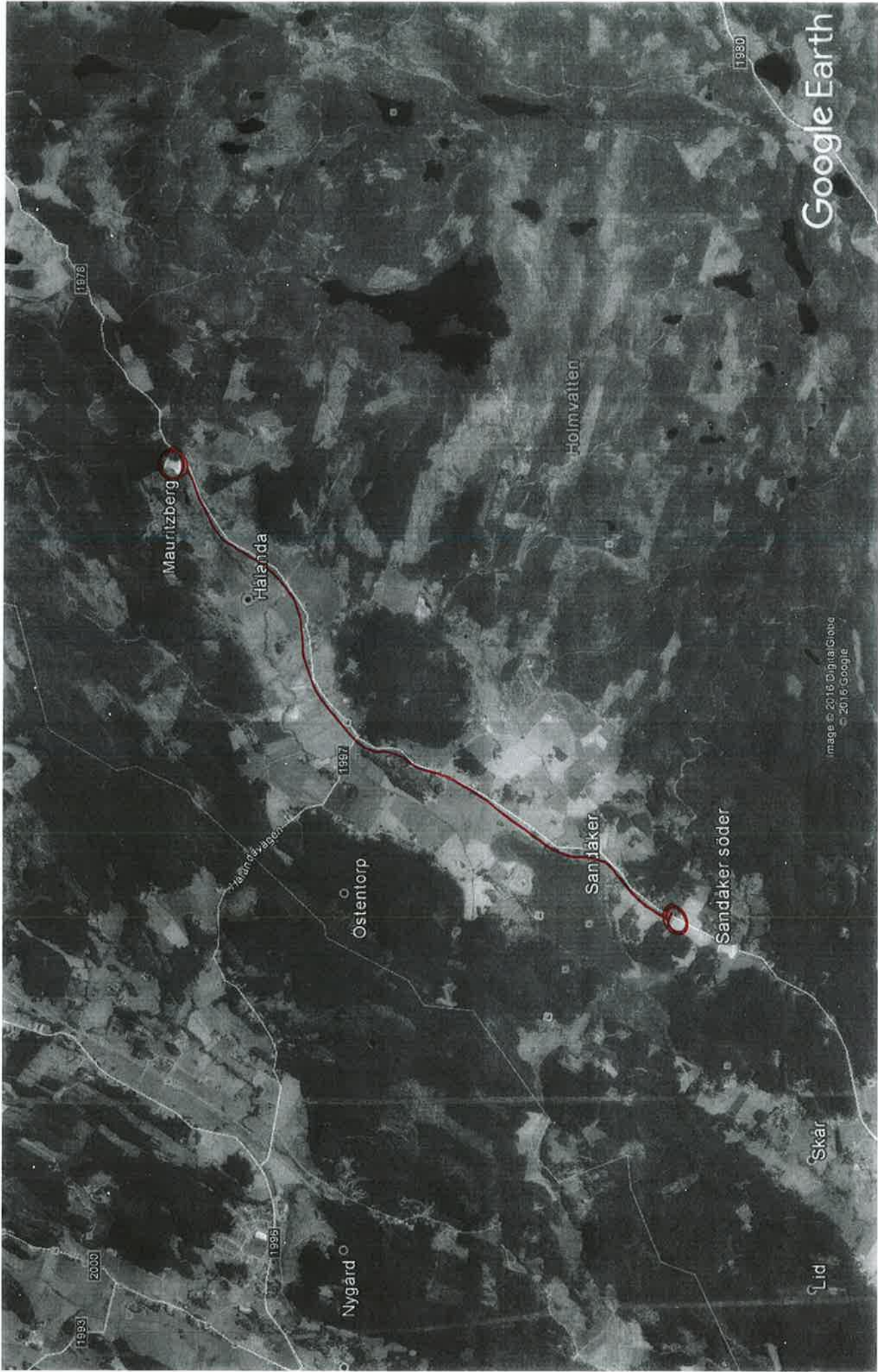

Google Earth

Ankom: 2016-11-02 Årend: KS.2016.382 Handling: 729670